

VISTA 2
1:75

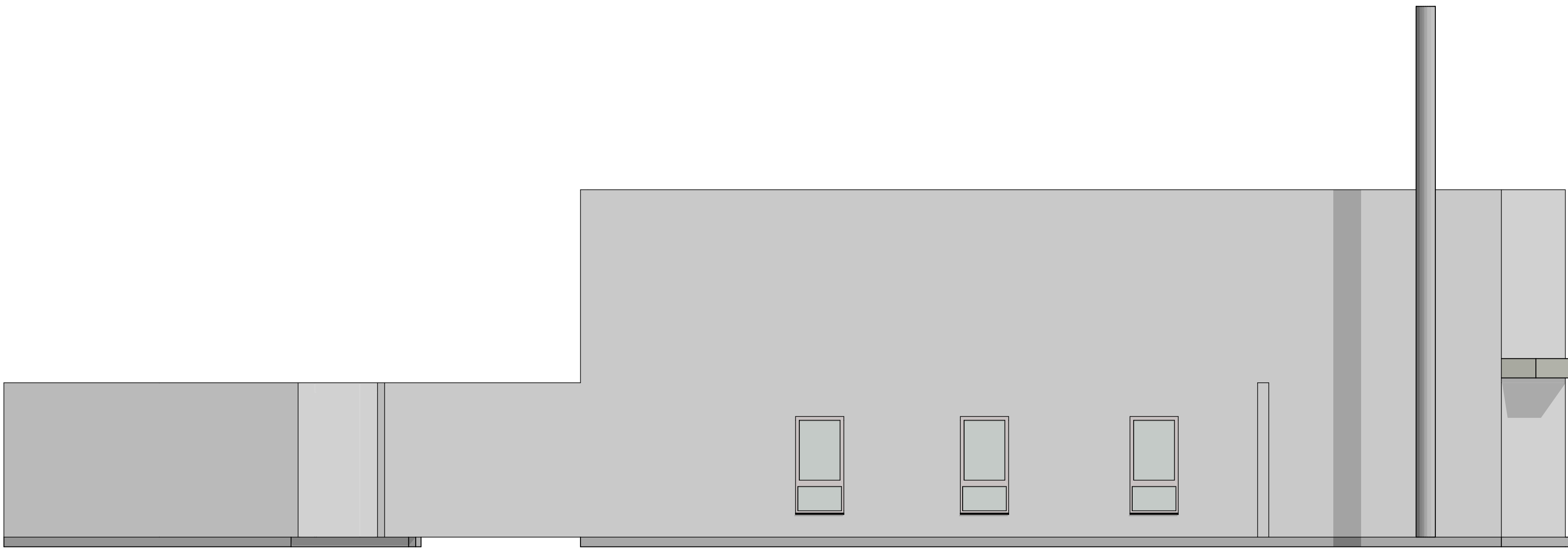

VISTA 3
1:75

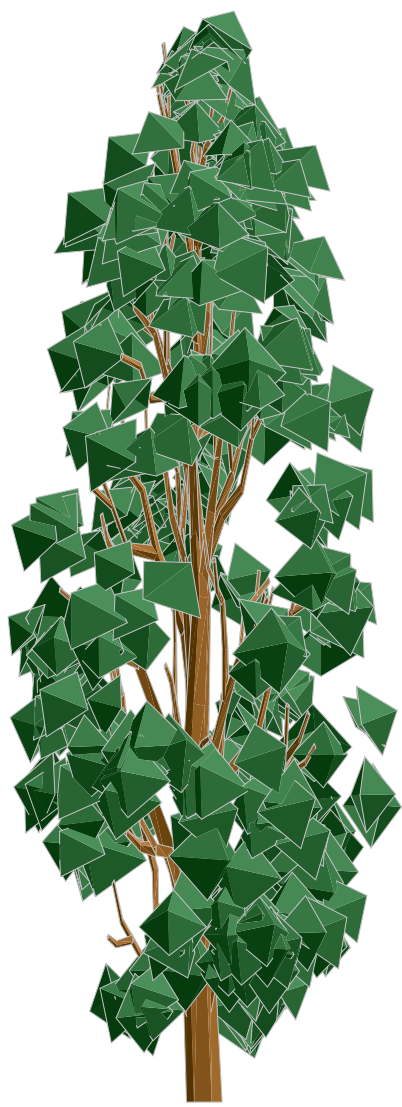
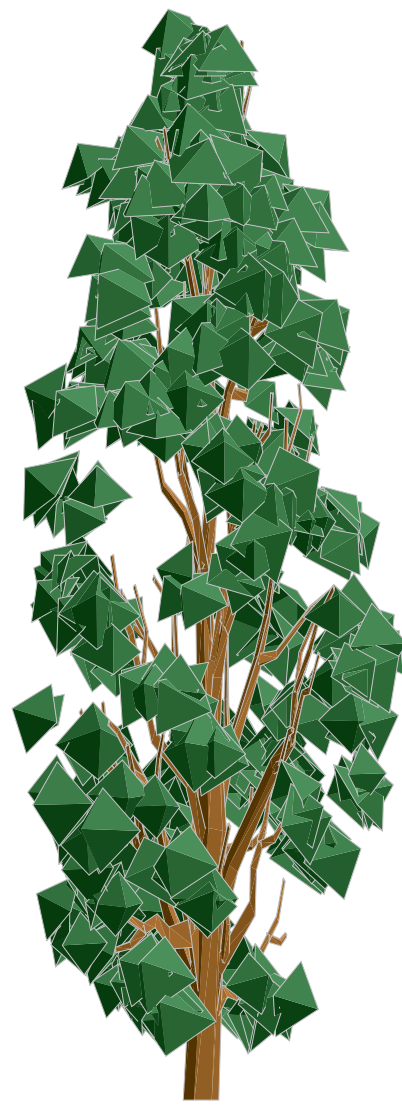
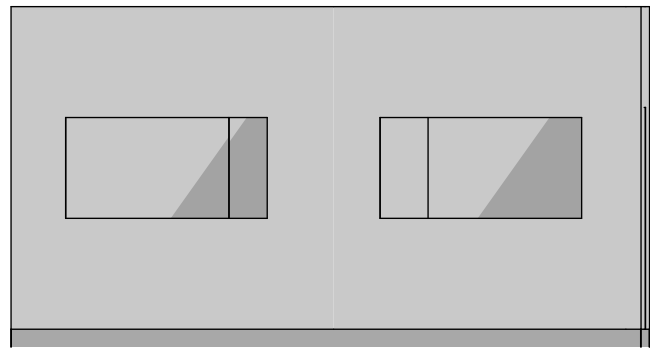

VISTA 1
1:75

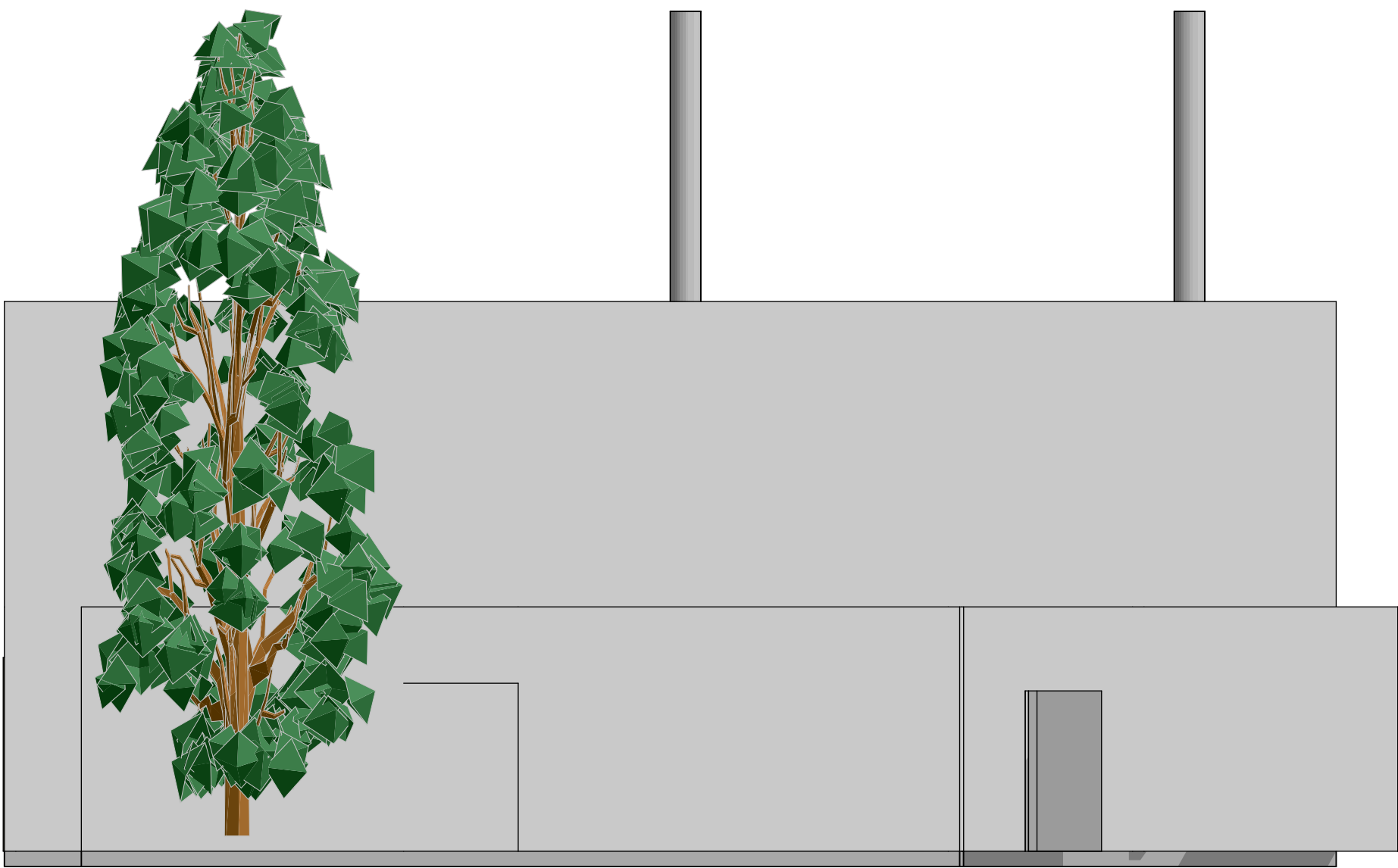

VISTA 4
1:75

APROVAÇÃO:

1ª ETAPA - CRAS - Centro de Referência Assistência Social

ENDEREÇO

RUA RVS-2 - RESIDENCIAL VALE DOS SONHOS FIRMINÓPOLIS - GOIÁS 76105-000

RAZÃO SOCIAL

ASSISTÊNCIA SOCIAL DE FIRMINÓPOLIS

AUTOR DO PROJETO

JEANCARLO OLIVEIRA NEVES

14.387.430/0001-12

CAU - A274846-0

JEANCARLO OLIVEIRA

ARQ & URB

contato@jeancarloweb.com.br

CONTEÚDO

PLANTA BAIXA, CONSTRUIR E DEMOLIR, LAYOUT, COBERTURA, CORTES, DETALHAMENTO

ETAPA EXECUTIVA

ÁREA AMPLIADA

40,85 m²

ÁREA TOTAL

288,52 m²

ESCALA

Como indicado

DATA

18/08/2025

ÁREA EXISTENTE

247,67 m²

PAVIMENTO

Térreo

PRANCHA

3/4